Я ♥ математику

ВЕСНА 2022

Яндекс § Учебник

Центр Педагогического Мастерства

Благодарственное письмо

Наталия Коннова

ГБОУ СОШ № 1948 "Лингвист-М"

Уважаемый учитель!
Благодарим Вас за вклад в развитие олимпиадного движения и участие Ваших учеников в олимпиаде «Я люблю математику» для 1–4 классов.

Москва, 2022

А. М. Москвичев

Руководитель сервиса Яндекс Учебник

И. В. Ященко
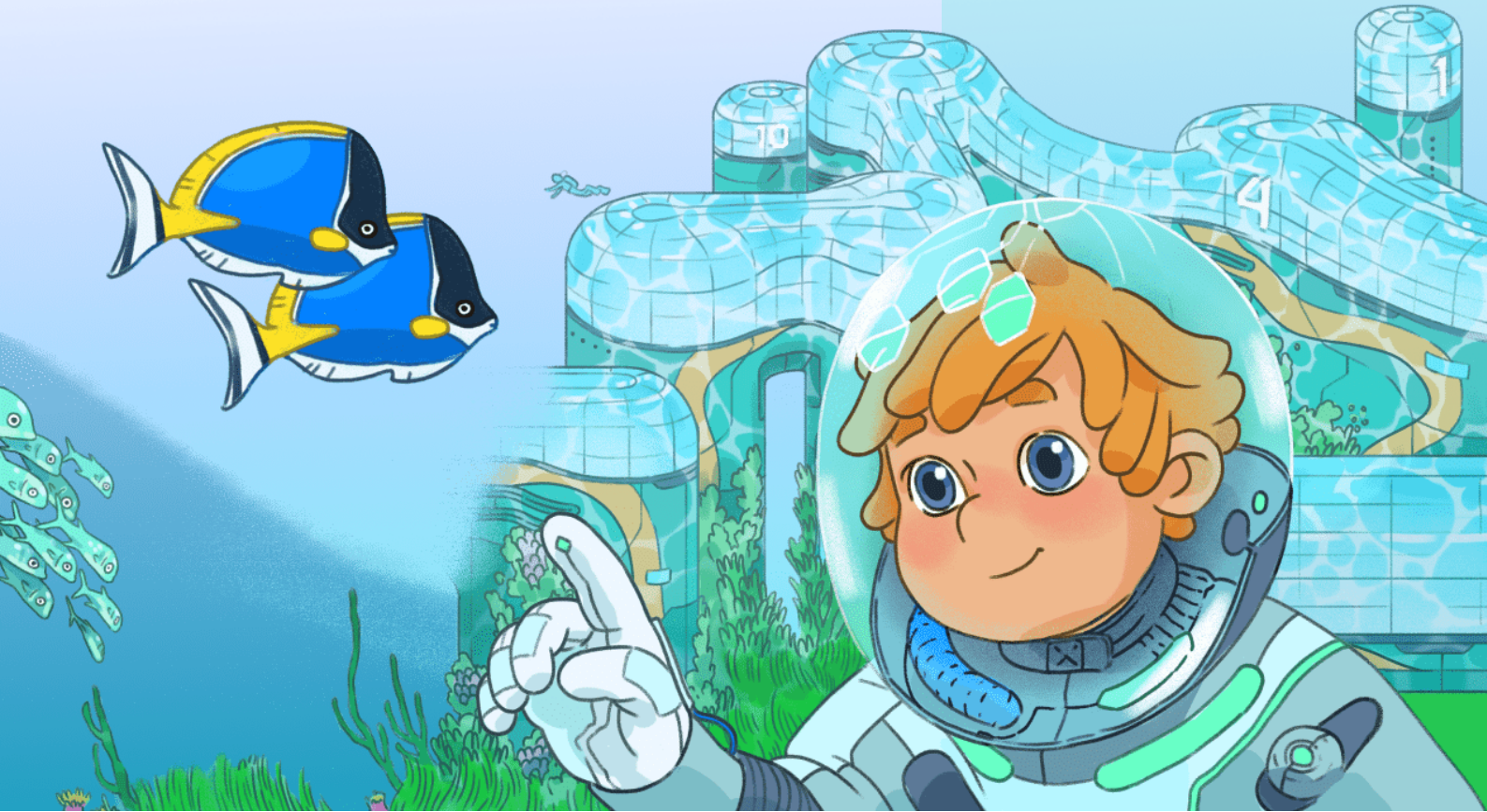
Председатель оргкомитета олимпиады, директор Центра педагогического мастерства